朝鮮日報
朝刊
本紙朝夕刊十面

社說

近衛新首相의 第一聲

外交政治一新을期待

一

近衛新首相은 組閣直後인 二十三日 라디오를 通하여 全國에 放送演說을 試하엿다. 그內容은 이미 本紙에 報道된바와 가치 먼저 政黨政治의 弊害를 들어 民主主義, 社會主義가 帝國國體에 違反된다 斷言하고 다음 新政治體制는 政府部內로부터 實現하여야겟는데 多黨的 臨時의 意見一致를 보앗스므로 不動의 方針으로 邁進할터이며 첫재 外交에 잇서서 英米依存主義의 消極外交를 버리고 自主獨立의 外交로 나가겟스며 둘재 어리하라면 自然 國內物資의 不足을 感할터이나 여긔는 國民이 堅忍의 마음으로 克服하지안흐면 안된다하고, 끗흐로 이革新時期에 잇서 從來의 觀念敎育을 是正치 말고 現實에 立脚한 皇民敎育을 하지안흐면 안되겟다 結論하엿다.

二

近衛內閣의 出現은 最近에 激變한 國際情勢에 刺戟된바 만흐므로 自然 革新政治를 斷行할것으로 期待하거니와 가장 急先務는 高度의 國防國家를 建設함에 잇지 안터치 못하다.

三

또 國防國家를 建設함에 잇서서 上下一致, 命令一下 國民이 總動員되는 組織이 잇서야할것은 ……

四

끗흐로 國民의 敎育을 一新에 ……

三長官試案을 中心 基本國策大綱을 熟議

今後閣議서도 繼續檢討

【東京電話同盟】近衛內閣은 外交, 國防, 經濟를 中心으로 한 世界新秩序의 建設에 呼應하고 그 內로는 東亞新秩序建設에 邁進하려고 現下 內外情勢에 鑑하여 帝國의 基本國策을 確立하려고 그基本方針을 樹立하기로 決定하고 ……

大陸移民을 禮讚

石黑農相、農政根本策表明

【東京電話同盟】新農相石黑忠篤氏는 二十四日午後 親任式終了後 農相官邸에서 記者團과 會見하고 戰時下農政問題의 根本方策에 關하여 大要左와如한 談話를 하엿다 ……

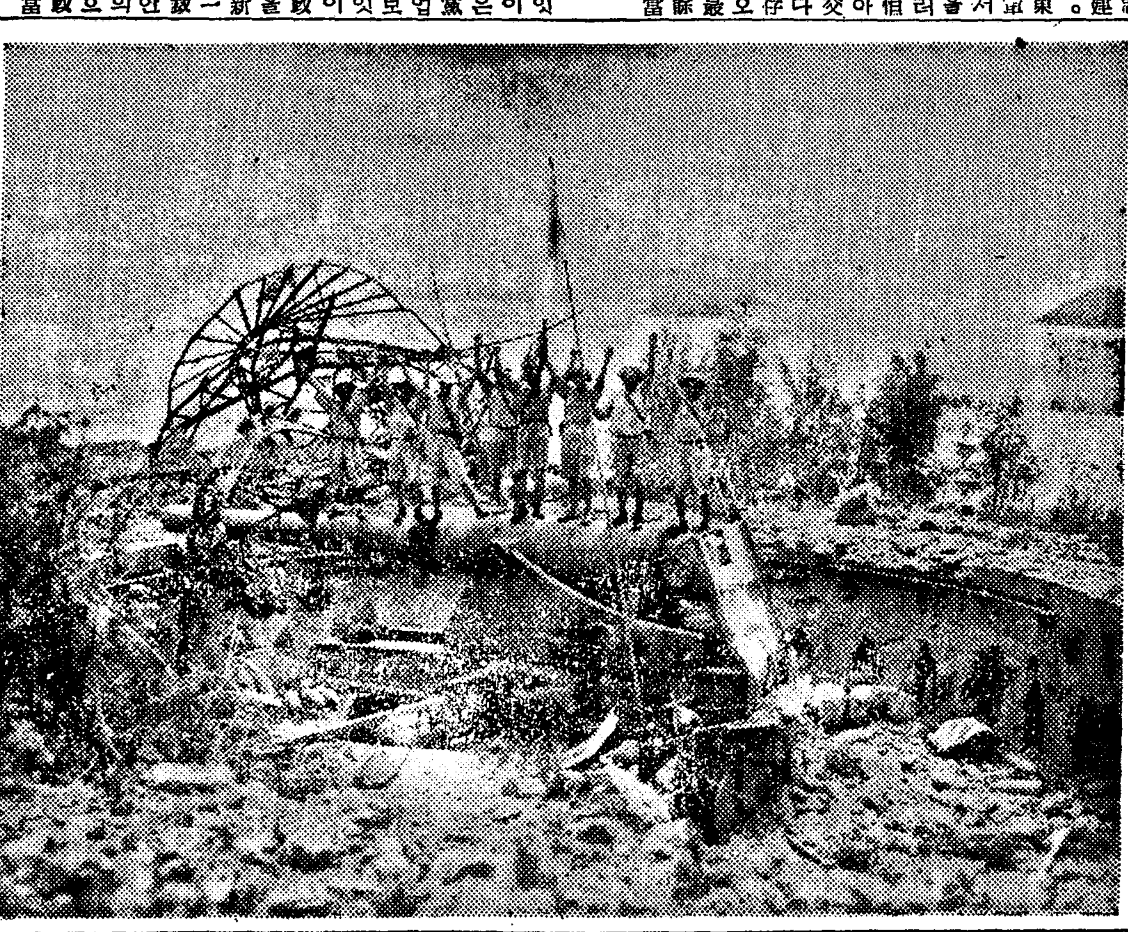

◇…鎭海砲台를 占領한 榎木部隊…◇

國民體育大會總裁

秩父宮殿下御承諾

【東京電話同盟】光輝잇는 紀元二千六百年을 慶祝하는 厚生省 第十一回大會는 來八月九、十、十一三日間 橫濱에서 擧行될 明治神宮國民體育大會總裁에 厚生省에서는 秩父宮殿下를 奉戴하고저 奏請中이든바 殿下께서는 昨二十三日附로써 正式御承諾하옵섯다 ……

三內親王殿下

葉山御用邸行次

【東京電話同盟】……

長驅·成都初空襲

空中戰展開敵二機擊墜

【〇〇基地二十四日發同盟】支那派遣軍報道部發表=我陸軍航空部隊小川、竹下、片倉、鈴木、高橋、松山、各部隊는 二十四日午後四時四十分 長驅成都를 初空襲하여 ……

괌島武裝强行

米下院海軍委員長言明

【華盛頓二十三日發同盟】下院海軍委員會는 二十三日(지난十二日) ……

米艦隊出動

南洋諸島警備?

【紐育二十三日發同盟】……

植民地管理案提出

【하바나二十三日發同盟】……

勃、羅懸案解決乎

獨、勃國首外相에도 招電

【伯林二十三日發同盟】……

英政府承認

체코國民委員會

【倫敦二十三日發同盟】……

社會主義化進行

蘇、發라三國의

【莫斯科廿三日發同盟】……

今日連袂脫黨乎

民政黨分裂危機에 直面

【東京電話同盟】新政治體制問題를 에워싸고 ……

永井柳太郎氏

近衛首相懇談

【東京電話同盟】民政黨永井柳太郎氏는 廿四日午後七時半 荻外莊으로 近衛首相을 訪問하고 新政治體制確立에 關하여 ……

櫻內氏意思

擧黨一致參加要望

【東京電話同盟】民政黨……

中島派도解黨

三十日에大會開催

【東京電話同盟】政友會中島派는 二十四日午後二時부터 本部에서 ……

東條新陸相

神宮에奉告參拜

【山田電話同盟】近衛內閣의 新陸相 東條英機中將은 ……

新舊農相事務引繼

【東京電話同盟】新農相石黑忠篤氏는 ……

國立綜合科學院

結成費金三億圓經常費每年五千萬圓

企畫院、興亞院中心計畫進行

【東京電話同盟】……

樞密院顧問官

補充을斷行

松浦氏、三土氏等發令

【東京電話同盟】……

法相事務引繼

【東京電話同盟】……

大藏省幹部

靑木氏懇談

【東京電話同盟】……

物價第三部會

市況 (廿五日)

◇生米穀·期◇

◇當物後場◇

면저살결을솜白하게

여름의살결에는

잘작녹아드는榮養을!

여름이되면은, 누구나게거름, 여드름이甚하여저서困難을밧게될니다.

마스타ー바니싱크림이가장理想的입니다.

마스타ー獨得한淸掃力은, 개기름과여드름의原因이되는必要以上의脂肪을除去하고, 强한殺菌作用은여드름, 버름等의모든잡티를一掃시키며, 太陽에꺼른것, 결은살결, 기미, 죽은깨가튼것이漂白作用에依하여淸白하여저서, 潤態돌며新鮮한美肌로됩니다

여름의化粧은簡單하고 效果的인方法을取하는것이第一賢明입니다.

마스타ー홈패트는 여서가지優秀한色調를具備하고잇서서 살결비에마추어自由로히選擇할수잇는 理想的化粧料입니다

マスターバニシングクリーム
마스타ーバニシングクリーム

マスターホームパクト
마스다ー홈팩트

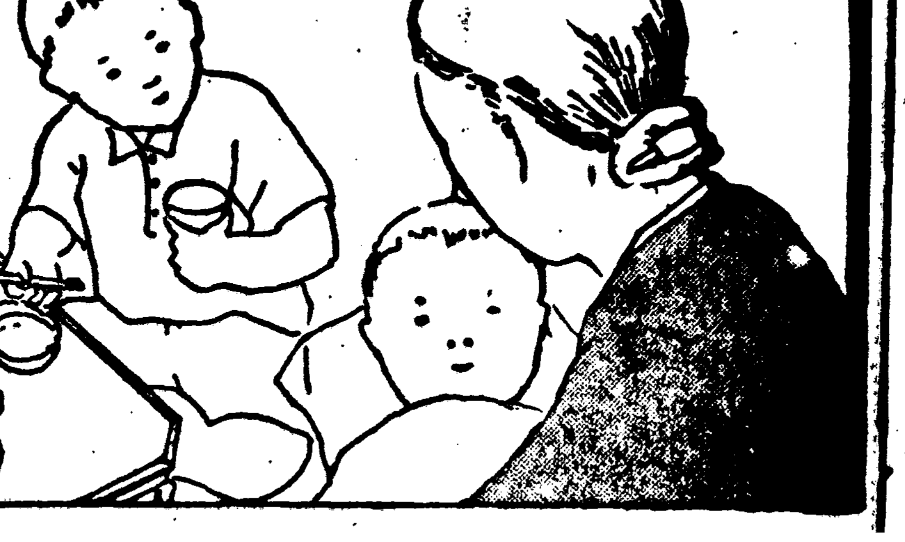

小兒의설사와 消化不良에

ベービー散
베ー비ー散

夏節은 여러분의赤信號 胃腸의衛生이 第一입니다

製造發賣元 京城府南大門通二丁目 株式會社 新井藥房
定價 貳拾錢 參拾錢 五拾錢 壹圓
北鮮代理店 淸津府浦項洞 株式會社 淸津新井藥房
全鮮各藥店에잇습니다

小兒의설사와 消化不良에 ベービー散

朝鮮映畵令 施行規則今日發布

製作、配給、上映總括 全面的으로 統制整備

俳優、監督은 全部登錄制로、製作者素質의 向上을 圖謀

洋畵一層制限、文化映畵는 强制上映

八月一日부터實施

"製作、配給"에 自由競爭禁止

三橋警務局長 談

激增하는 電報

四十餘漁船遭難

百六十五名安危念慮

慶北管下風水害莫大

南漢江에 暴雨 漢江增水

江陵에 暴風害

田畓被害도 莫大하고 漁船破損沈沒도 不少

水害民에 卄圓 月給에서 割愛

虛僞記載는 落榜

電話至急開通申請 八月一日부터 一週間接受

規則違反하면 通話停止取消

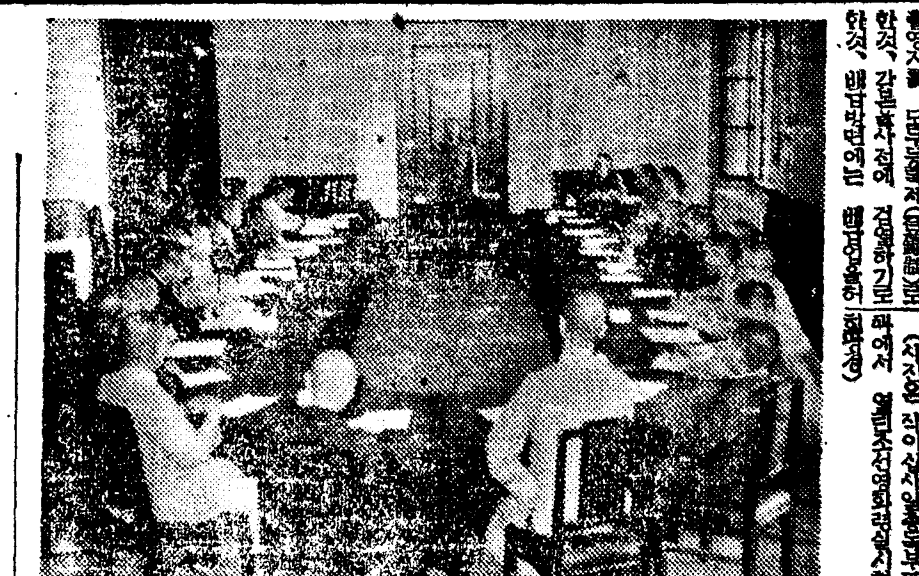

怪脅迫狀事件의 副産物은 暴行

正體不明의 暴力團이 突然登場 主人南氏外同行者들에게 行惡

別個의 事件

河田司法主任談

官舍·社宅專門賊 一黨五名捕縛

國家의 干城志願兵

第一期入所生一〇四五名發表

鹽原訓練所長 談

志願兵入所生 各道別氏名【上】

【京畿道】(六二名)

【忠淸北道】(六二名)

【忠淸南道】(七二名)

【全羅北道】(五八名)

【全羅南道】(一二九名)

伏東川砂防工事等 水災防止陳情

昌信町住民代表當局訪問

臨時大淸潔

今日漏落分施行

水上競技의 豪華版

神宮、朝鮮 全日本 京畿道豫選 八月初旬、京運서 開催

京城醫專運動

全國中等野球

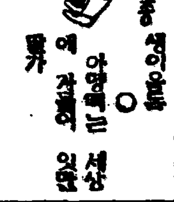

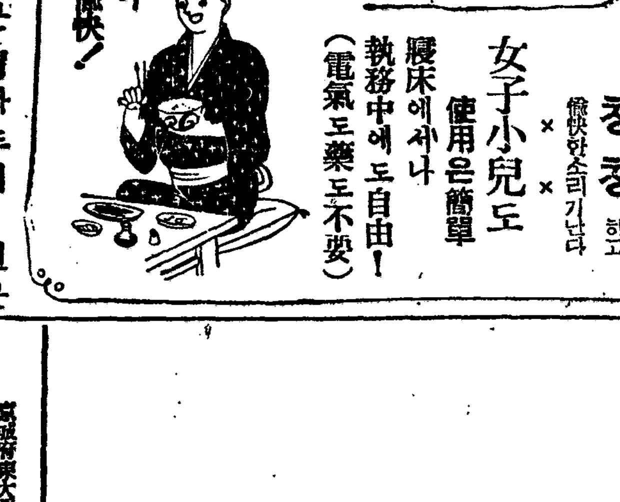

日·獨·英·米·佛·專賣特許 醫學博士 二木謙三先生御推奬 大好評! 大評判!

胃腸と健康 自力健康器

一日三十分の健康法

이런분에게 貧血·中風인분 胃아도니ー인분 動脈硬化한분 便秘로괴로운분 不眠·神經衰弱인분 濕瀉나는분 慢性胃腸자다무인분 精力減退한분 慢性胃擴張症인분 胃下垂·胃酸過多인분 其他一般病弱에奏効

國民保健振興會

無代進呈 「自力健康法」

代理店 京城 新井藥房 淸津 新井藥房

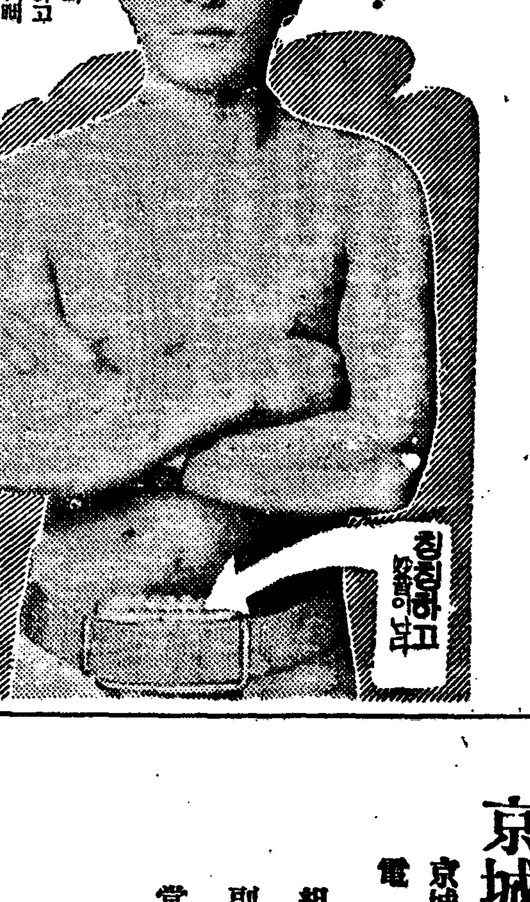

보라 이와가티!

空腹이되고、安眠되며 元氣가생겨일에도愉快

三重縣 岸本正一君

貧血·中風·動脈硬化 胃腸病·便秘·神經衰弱도 食欲은增進·몸이健壯하게

金鶴 香水

祝 支那新政權成立

京城酒類販賣組合

京城府敦岩町四五八ノ三〇九號 電話光化門二〇八八番

組合長 姜大潤
副組合長 王鎭奭
常任理事 金在權
〃 間宮光次
理事 劉秉珣
〃 金村明雄
〃 徐範根
〃 許昌根
監事 朴基陽
〃 張基東
評議員 朴昌德
〃 金教成
〃 洪孝則
〃 安哲洙
〃 閔泳鎭
〃 安上吉
〃 李忠權
〃 朴元圭
〃 成基弘
〃 梁在淵
〃 朱錫保
〃 劉聖文
〃 李秀榮
〃 金達俊

海陸物産 貿易委託業 姜大河

興天寺

東明酒造合名會社 代表者 石萬均

興天寺內 半月亭

中部版

傳染病防疫을協議
開城衛生組合聯合會開催코
病魔跋扈에萬全對備

廣州農振幹部
講習會準備

不義의妻
良心呵責바며自殺

腸窒扶斯뒤이어
廣州에또赤痢가流行

故池鱗泰大尉
無言凱旋

江原道春蠶出廻
今年度卅七萬貫

全南荏子島
蝦漁不況

移秧完了感謝祭
盈德配給組合서擧行

국동총동원
指導者講習會

景陽池埋立地
一回의入札賣却

載寧邑東部敎會
夏季大査經會

無職者等送還

막네、燐灰兩鑛의
搬出線一齊着工
端川郡勞力界大活況

道外서버러온돈
一年間에百五十萬圓
全南細農民의經濟에큰도음

盈德體育協會
役員會開催

經濟統制事務協議
南朝鮮五道代表會合

忠南에傳染病猖獗
死亡數百九十名
發生數는一千百九十一名

物價統制懇談會

國民體操實施

全南多島海各漁場
고등魚잡이活況
青山島에서二百餘隻待機中

青草刈取督勵次
延社面職員動員

碧潼에서敎會獻金

大雨後農作物의
過溫과寒冷注意
江原道各管下에嚴命

地方人事

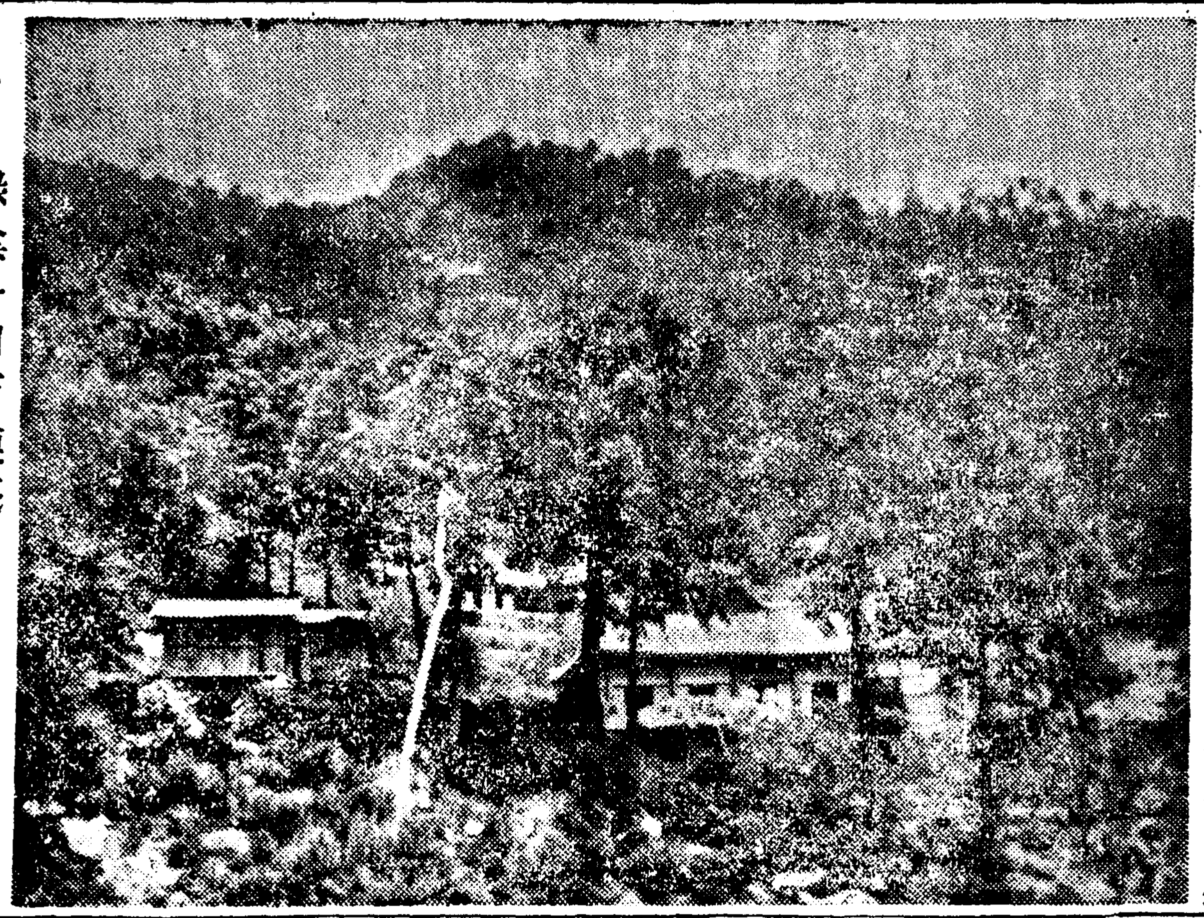

◇綠陰속의百連菴……(高原)

쓰리지안코 아푸지안은

로―도안약

眼을護하라

兵士들은 國家를保護하고 로―도目藥은 눈을保護한다

이러한 眼疾이 잇는분은……곳

로―도式點眼容器의特長
一、使用이簡單하고또한携帶에便利합니다
二、無銀캡으로기때문에지못衛生的입니다
三、新案特許의自動式이므로一滴의虛費도업습니다

第一優秀한藥効를가진로―도目藥을쓰시요

★結膜炎 ★角膜炎 ★도라호―므 ★小兒의眼病

【適應症】 結膜炎・角膜炎・도라호―므 疲勞眼・學校眼炎・眼瞼緣炎 角膜翳・結膜充血・麥粒腫等

定價 ◇小瓶二十錢 ◇大瓶三十錢 ◇徑用五十錢 ◇小兒用二十錢
▲全國到處藥局에잇슴

本舖 山田安民藥房

學藝

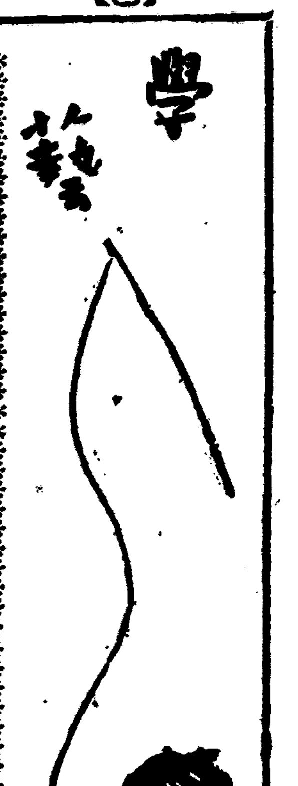

文化時評(3) 英雄과 運命 (上)

尹圭涉

個人을 自然的規定과 社會的規定의 綜合우에서 把握하게될제 그가 아무리 一定한 時代에 살고 一定한 生活上의 位置를 그 社會안에 가지고있다할지라도 거기에서 만드러진 個性은 全혀 獨自的인것으로서 그것은 어떠한것에로도 還元시킬수 없는것은 勿論이다. 그러한 意味에 잇서서 個人의 또는 個性의 偶然性은 容認되어야할것이다. 그러나 이가튼 容認은 決코 個性을 非合理的인것이나 神秘的인것에 埋沒시키는것이 아니라는것을 注意할必要가있다. 卽 個人의 偶然性이란 元來 必然性을 떠나서 存在하는것이 아니다. 一個人이 어떠한 個性을 가지고 生活하는가는 全혀 偶然이라고 할수잇스나 그는 그의生活을 所屬시키고있는 一定한社會集團에서 規定되지 안코는 살지못한다. 바꾸어말하면 그는 그個人으로서는 全혀 偶然的存在이나 社會的必然의 制約에서 逸脫할수는 업는것이다. 그의生活은 如何히個性的이라할지라도 그것은 社會的必然의 表現인 一定한 社會集團의 樣式에잇서서 行해지며 …

個人은 그의 身體的規定을 全혀 特殊한것으로 가지나 社會的規定은 여러가지 影響을 거기에 投入하여마지안는다. 그리하여 그는 그의 特定한 身體에잇서서 하나의 集約點을 이루게되나 實際로는 一個의 偶然的인 集約點 卽 個性이 이루어짐과同時에 그것은 社會의 必然에 貫通되며 必然의 構成要素를 이루게되는 것이다. 이것은 個性이 다만 …

[illegible]

英雄

英雄 자신의 個性 … [illegible]

近世

[illegible]

神話

[illegible]

漢詩募集 詩題 螢火 押韻 [illegible] 期限八月十五日

八等雜文 (完)

吳章煥

詩나 쓰라면, 그저 소용되어는 조흔 詩나쓰라다. 이雜文도 그럼 저럼 쓰다보니 한 이틀지는 넘겨 쓰는가부다. 더 쓰고시퍼도 어디 나가지 興奮하기쉬운靑年이야 더욱이 긴인 글을쓸수잇스랴. 깃게 쓸라면 켸켸한 散文家나부랭이 모양, 누구를맛나고 누구와술을 마시고 … 해야 하는것인데 날도모지 아모리쓸게업는래도 그것까지는쓰고십지가안타. 事實, 통틀려 藝術家라는 지作家라해노코 이사람들이 …

남에게 어떠한 … 그들은 第一먼저自己의 … 部門에 힘을비롯 것이다. 그러기때문에 나는 詩以外에 別로히 쓰는이업다.

未安합니다. 요번엔 讀者여 … 三次的인, 四次的인 이混沌한雜文으로하여금 그貴重한 時間을 착취했다면 당신들을속여서 未安합니다.

어떠금 自己도 모르는사이 무스생각에 골몰하다가 …

다기르잡이 흘고 저흘사납 엇엇을 깨다릿을때 나는그때처럼 꼬엇은 停止도 하여 견딜수업는 외로움을느낀적은업다.

무엇이모른는게 자기가 미웁고 섬지어는 사람이미워진다. 뭐냐 이놈아! 이런때누가 겨레서빡시시 일어난다면 녀답여지 정강이를 발길로 질러버리리라.

나는 불연듯이 생각해낸다. 그러구나 이놈이구나! 바로 어둠이구나 나의靑春期를 … 차대게 만드는놈이.

그래서 해마다 東京이오 歲月요. 하고떠돌게하며 도모지 安定을수지안허 … 故鄕이다. 白川이다 하고 뛰어나려가게 하는놈 이놈이 어무서 停止로구나. 하고 외오치게한다.

[illegible]

「이밤中에 또 어데가느냐오 느냐, 이놈아! 너는 날마두구나. 어서 들어가 자빠져자거라. 맹—꽁. 맹—꽁」

—七月初—

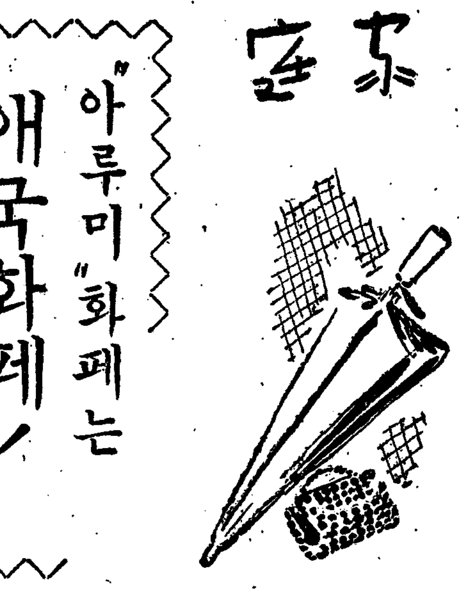

"아루미"화페는 애국화페! 팔월부터또나온다

▲—▲ 팔월상순부터 오전짜리『아루미뉴—므』화페가 등장합니다. 벌써부터 일전짜리와 십전짜리는 나왓스니까 이제새로 오전짜리까지 등장하면전시소액화페가 차차 가추어지는 셈입니다.

▲—▲ 놋(鍮)이나『니켈』은 전시에 떠뻬기고?잇는 일전 동화나 오전과 십전짜리『니켈』화페는 군수자재(軍需資材)로서필요한 동과『니켈』로 되어잇습니다. 지금나와잇는『니켈』화페는 소화팔년까지된것인데 『니켈』과 구리를 일대삼의 비례로 합금해서맨는 백동화를 개량하여 순『니켈』로한것입니다.

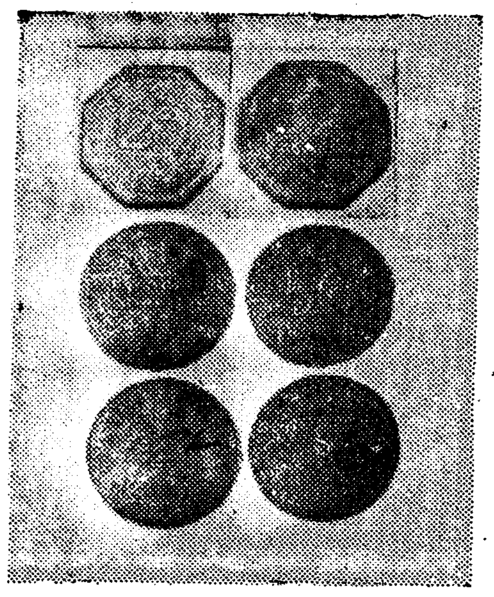

하에잇서더욱 중요한 목적인것은 아시는바와 갓습니다. 여기서『알미뉴—므』가 대역을하는것인데 이것은 일본뿐아니라 독일에 차이구주제국에서도 잇는일입니다 오전짜리『아루미뉴므』가 등장하는 기회에 전시화페 이야기를 소개하겟습니다.

▲—▲ 아직도 우리들의 기억속에 또 노란오전짜리와 십전짜리는『아르미뉴므, 부론즈』라 고해서『아르미뉴므』와 구리를 합금하여 맨든것입니다. 동화는, 주석, 아연을 합금하여 만든것으로 여기에는 군수자료가 만히 들어잇습니다.

▲—▲ 전시에는 여러가지 화페가 나타나는것입니다. 구주대전때 일종의 긴급화페입니다. 어떤에는 오십전지페『알루미뉴므』 부론즈』그리고 전시색이 농후한『아루미뉴므』 화페들입니다.

▲—▲ 구주 각국에서도 전시에는 반드시하고 할만큼 전시화페를 발행하고잇스나 고이를까지도 전시화페라고 하지안코 경우따라서는 애국화페라고도 합니다. 이렴법으로 말한다면『아루미뉴므』화페는장기건설을 위해서 하는일이고또 새화페를 발행하는국민은 새화페를사랑하고 중히여기므로써 장기건설에의 한몫을하는 일이 될것입니다.

▲……▲ 지금화페가 제일만히 나오는 [illegible]

(一) 각국정부가 국제수지결산(國際收支決算)을 할때에는 금(金)으로지 하기때문에금은 전쟁을치룬 판게로 유통화폐를 모으게된것

(二) 은가(銀價)의 폭등으로 주하여금 은화를 깨트리고갈 추어 두기때문에

(三) 니켈 동(銅)을 군(軍需)로쓰게되니까『니켈』화와 동화를 모으게된것 등때문에 보조화페가부족되고 전시에는 잔돈이 모자라기때문에 소의소전시화페라는것이 발행된것입니다。(사진은 상과중은 독일의아루미화페이고 맨아래 이른 불란서의아루미, 부론즈』화페입니다)

여행중일수록 체신을직힙시다

아러두서야할다섯가지조목

피서니 온천이니 여관사리할기회가 적지안헌질때 입니다 여러사람이 다가치합숙에 모여서 지내는것이만큼 공덕심을 이저서는 안되십니다 여기서 여관숙박시특서 오개조를 말씀드리겟습니다

◇……◇

▲너무 남을 시키지말것—하녀나 문지기를 마치자기집에서 일시키는사람처럼 축급하고 무리를하면 안됩니다 한번이면 될일도 두번 세번씩 심부름을 시키고 빼기는파이면 매우 섭섭한 일입니다.

▲늘 예의를 지킬것—여관은 공동숙박소 입니다。모든것이 해방적입니다。그러데자기만 조용하면 되다는 마음을 행여 가저서는 안됩니다。남하를 결울때나 문을열고 다들때 늘 다른사람을 생각하서야 합니다.

▲요리를 남기지말것—어것은 여관숙에서도 책임이잇습니다。종업이 도회에서 온손님이라고 양식가를것을 내놋는다든지 또는 산중에서생선을 요리한는것은 넘무사 [illegible]

지차리우

달

달이
구름속에
들어갓다.
달이
구름속에서
나왓다。
달은—
숨박꼭질
선수가봐。

(아저씨)

재미나고도유익한 수공공부를시키자

여름방학을 이용해서

여름휴가 동안에 어린이들을 어떠케 지도하면 조흘가 하는것은 문제되어잇습니다. 학교에서 근보(勤)하 생각하면 주자는 여러가지 엇습니다 … 이렷은 더구나 놀기만 하는 아이들은 책이나 목청내여 읽으면 조흡되어라고 간단하게 생각 해서는 안됩니다。자칫하면 놀기만 조화하는 어린이의 성질을 어용해서 수공과다른공작을 지도하면 어떨가요。이점에 대해서 중앙보육 부교장이신 차사백(車士百)씨께 말씀드려보가도 했습니다.

—中央保育學校副校長 車士百氏談—

(여★름) 휴가 동안 어린이들을 적당하게 지도한다는것은 쉬운 일가트나여간어려운점이아닙니다。내지에서는 내년부터 국민학교가 생기면서 수공가튼것을 펴중요시하고교재(敎材)에 공작(工作)을 [illegible] 어라는 일부분만들엇고 미구에 조선서도 실시되면 반도시파목은 합부문에 들거입니다。그러나 아직까지는 수공이라하면 비교적 중요한시

(적★어) 는 여수공科가 학교령에 의해서 예전에 과목가 되는것을 보면아직까지 수공과를 지배치고 한거름나아가서 전체의 공예향상을 목표로는 것인줄압니다 물건을 만들어보고 동시에 기계등의유일을 파찰

(먼★저) 도화지에 그림을그리게 할것입니다。그림을 지도하실때는 알 도 수공을 할때에 물시를 호귀쓰지안코록 지도하실것입니다 또는 수공을 일음이 편찰하시 고 하는등 종합교육의 효과를내 려는데 있는것입니다 여기서 각가정에서는 어린이들이 만 체적으로 그리 도록지도 할 것입니다 만드는물건은들로 비 행기배 여러가지입니다만 처음에는 간단하게 만드는데서부터 기교적인 목재배계가나 『그라이다—』 등을 만들게해도 조흡니다。

너무 아래반 아동에게 무리한공작을 기대해도 자미업습니다 따라서 아래반에들에게 비쌉종이를 사주는것도 폐하서야 합니다

(아★동) 이나 유치원아동들은 집에서 도화를그리게 하는일이 더적당할줄압니다。그리고 수공은 점종 어로접는것 오려내는것을 가르쳐주면 조켓지요。

여름방학에는 공작(工作)을 조하하는 어린어린이의 천국입니다。이러기회를 잡어 응하시고 지도에힘쓸것입니다。

비행을 깨트리고 혁로교부 리거』를투락거려서울리기를 하는법(?)을 하게하시는하는데일인 [illegible]

長篇小說 靑春茂盛 【114】

李泰俊 作 / 鄭玄雄 畵

罪와罰 (4)

[illegible]

「사내란 이러케 걸차구 든든 허게 생긴거가!」

「이번에 가만 있을가?」 그래도 득주는 깜박 잠이들 엇섯다。눈이 … 「아모래도 겨만 있을것 같지 안타。득주는 두시간동안이나생 각한결과 윤옥에게 편지를한 … 「넘어 벌써……」

[illegible]

補血強壯 ブルトーゼ
造血아웃호르몬
各帝大病院常備藥

貧血諸症 부루도—제
唯一의鐵푸로다루빈製劑로서 所謂造血아웃호르몬의 使命인造血·細胞賦活·榮養充實의作用은 모든貧血性諸障害의克服에信賴重用된다
二五〇瓦(一·〇〇) 五〇〇瓦(一·八〇)

神經疾患 아루젠부루도—제
부루도—제에砒素를有機的으로 結合시켜서生體의同化機轉과 脂肪及蛋白質의蓄積에貢獻하고特히神經系諸疾患·皮膚疾患·萎黃病·衰弱等에有效하다
二五〇瓦(一·〇〇) 五〇〇瓦(一·八〇)

腺病諸症 요—도부루도—제
부루도—제와요—도의協力에依하여 甲狀腺의特殊成分을增加하고 鹽類作用을亢進하며病的組織及滲出液吸收에奏效 腺病質·甲狀腺肥大·動脈硬化等에賞用된다
二五〇瓦(一·〇〇) 五〇〇瓦(一·八〇)

胃腸疾患 기나부루도—제
부루도—제와 健胃强壯劑키나의結合에依하여 貧血의治療와消化機能强化·體蛋白의異常分解抑制를兼한 消化不良·慢性胃腸疾患·病後衰弱의治療에貢獻함
二五〇瓦(一·〇〇) 五〇〇瓦(一·八〇)

結核諸症 구아야고—ㄹ부루도—제
부루도—제에 可溶性구아야코—ㄹ을抱含하여 結核諸症·肋膜炎·肺尖加答兒·喘息等呼吸器病에對하여 咳嗽喀痰微熱의抑制等對症效果와全身療法의實을擧함
二五〇瓦(一·〇〇) 五〇〇瓦(一·八〇)

安産强兒 네오부루도—제
부루도—제의粉末에骨髓호르몬을配하고 各種의貴重榮養素를網羅하엿스므로 特히姙産婦의貧血治療·胎兒의發育促進·乳幼兒의虛弱等에著效를奏함
粉末 二五〇瓦(一·〇〇) 一〇〇瓦(一·八〇) 外에錠劑도有함

B 1621

大阪市東區道修町 東京市日本橋區本町 株式會社藤澤友吉商店 京城府西小門町 奉天市加茂町

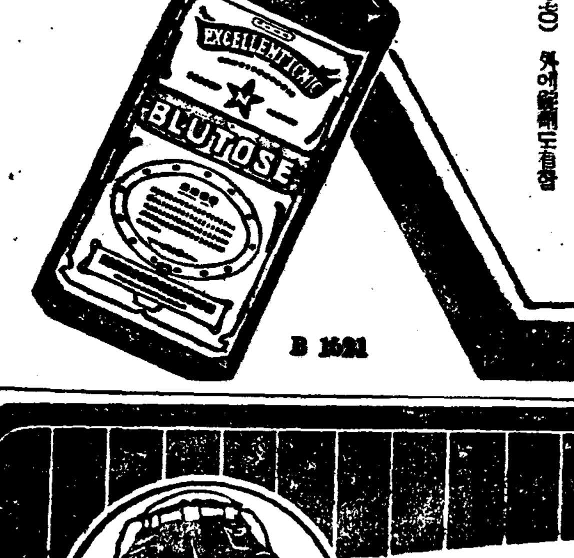

セーキン
賽金膏
登錄商標

음낭습진
버짐
무좀
음부
태독

문질러발라두면저절로낫습니다

세—킨을문질러바르면곳皮下組織深部의細菌을斷乎에藥效는滲透하고殲滅하여가려움아품을멋게하고分泌液을制壓하여곳낫게된다

二十錢、三十錢、五十錢

大阪市東區南久太郞町二丁目 竹村製劑所 振替大阪三六〇番
各藥店에有함

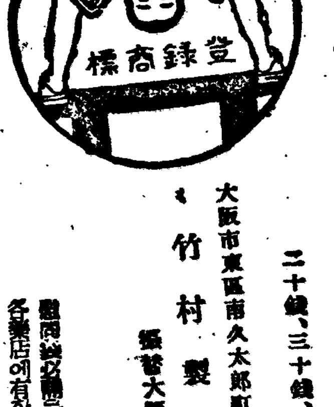

高級二基性ズルフオンアミド綜合劑
強力ベリール錠

淋病의電擊療法
[illegible]

適應症 淋疾及其倂發症·婦人病·丹毒·扁桃腺炎·中耳炎·面疔·其他化膿性疾患等

藥價 三圓·五圓·十三圓
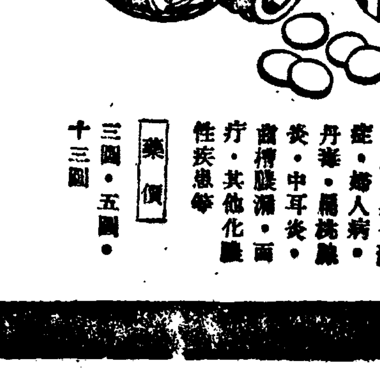
大阪市東區南久太郞町二丁目 竹村製劑所 振替大阪三六〇番
各藥店에有함